MESSE DE MINUIT

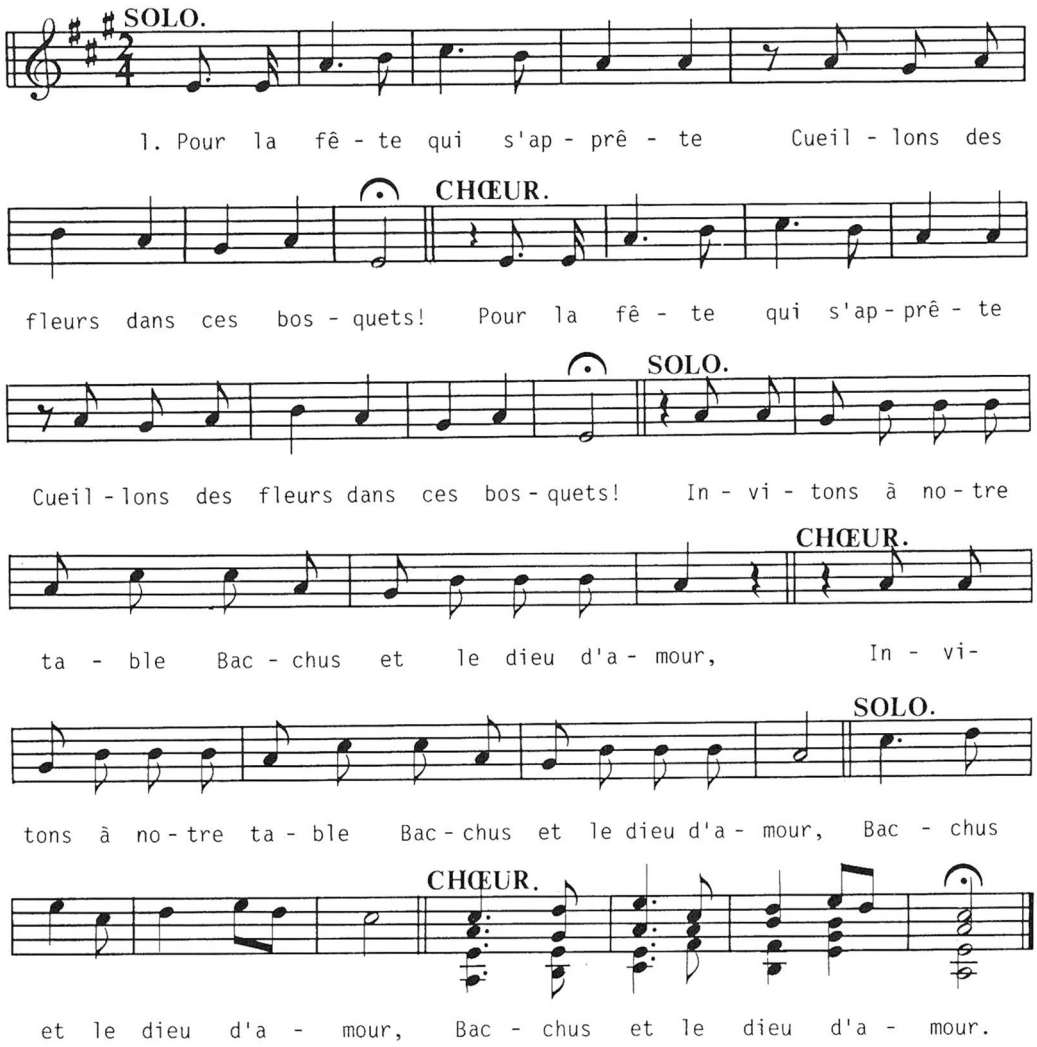

2. Que chacun de nous s'ennivre
Des plus exquis et doux transports bis

Et n'attendons pas pour vivre
Que nous soyons chez les morts bis

Que nous soyons chez les morts bis

3. Et dans ces royaumes sombres
Où nous goûterons le repos bis

Où l'on n'embrasse que des ombres
Où l'on ne boit que de l'eau bis

Où l'on ne boit que de l'eau bis

4. Et chacun tenant son verre
Dégustera ce fin nectar bis

Que la Self trouverait amer
Car elle buvait du pinard bis

Car elle buvait du pinard bis